熊本県地域医療等情報ネットワーク

くまもとメディカルネットワーク

熊本県地域医療介護総合確保基金事業　熊本県地域医療等情報ネットワーク連絡協議会

参加申込はくまもとメディカルネットワーク受付へ

くまもとメディカルネットワーク

のご案内

熊本県地域医療等情報ネットワーク

くまもとメディカルネットワーク

熊本県地域医療介護総合確保基金事業　熊本県地域医療等情報ネットワーク連絡協議会

参加申込はくまもとメディカルネットワーク受付へ

「くまもとメディカルネットワーク」とは

熊本県内の病院・診療所・歯科診療所・薬局・介護施設などの間で、患者様（参加者）の情報を共有することで

- 医療の質の向上
- 参加者の負担軽減
- 医療費の適正化

を図ることを目的とした

医療・介護ネットワークです

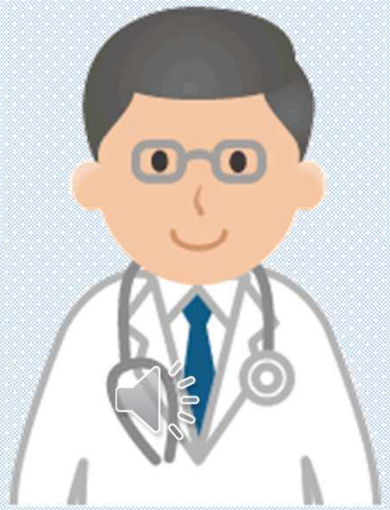

熊本県地域医療等情報ネットワーク

くまもとメディカルネットワーク

熊本県地域医療介護総合確保基金事業　熊本県地域医療等情報ネットワーク連絡協議会

参加申込はくまもとメディカルネットワーク受付へ

参加者（患者様）に
どんなメリットがあるの？

熊本県地域医療等情報ネットワーク

くまもとメディカルネットワーク

熊本県地域医療介護総合確保基金事業　熊本県地域医療等情報ネットワーク連絡協議会

参加申込はくまもとメディカルネットワーク受付へ

診療データを共有しているので

違う病院にかかっても

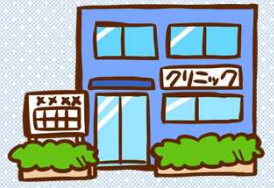

クリニック

かかりつけ薬局

参加者（患者様）

病院

画像検査結果　検査結果

処方済み薬剤

処方・検査データなし

熊本県地域医療等情報ネットワーク

くまもとメディカルネットワーク

熊本県地域医療介護総合確保基金事業　熊本県地域医療等情報ネットワーク連絡協議会

参加申込はくまもとメディカルネットワーク受付へ

病院

この検査は別の医療機関で済んでますね。
データを確認してみましょう

このお薬はまだ残っていますね。
足りない分だけ出しておきます。

画像検査
結果データ

検査結果
データ

処方済み薬剤データ

このように、
患者様の負担を軽減したり
治療の経過や効果が分かりやすく
なります。

熊本県地域医療等情報ネットワーク

くまもとメディカルネットワーク

熊本県地域医療介護総合確保基金事業　熊本県地域医療等情報ネットワーク連絡協議会

参加申込はくまもとメディカルネットワーク受付へ

診療データ

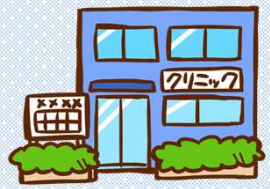

診療所

病院

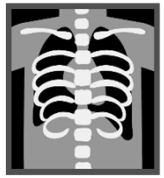

画像検査データ

薬局

歯科診療所

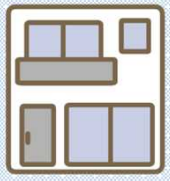

病院、診療所、薬局、介護施設などで必要な情報を共有します

検査データ

訪問看護ステーション

介護施設・事業所

地域包括支援センター

調剤データ

熊本県地域医療等情報ネットワーク

くまもとメディカルネットワーク

熊本県地域医療介護総合確保基金事業　熊本県地域医療等情報ネットワーク連絡協議会

参加申込はくまもとメディカルネットワーク受付へ

また、患者様（参加者）が意識を失い緊急搬送された場合など自身で意思表示ができない状況でも

必要な情報がわかり、
より素早く正確な診断につなげることができます。

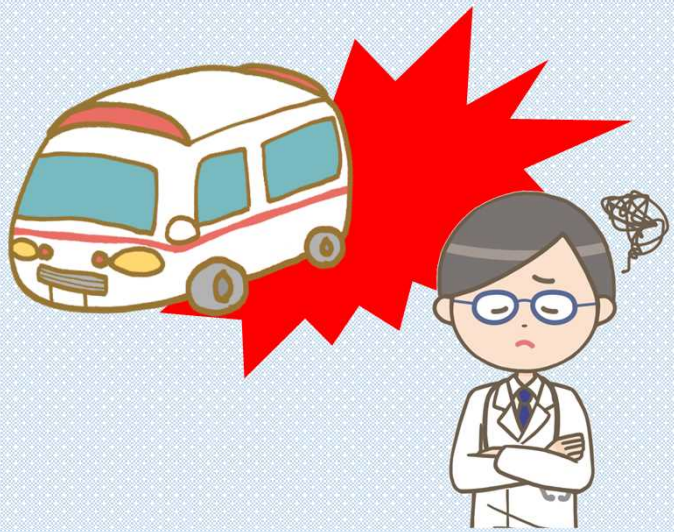

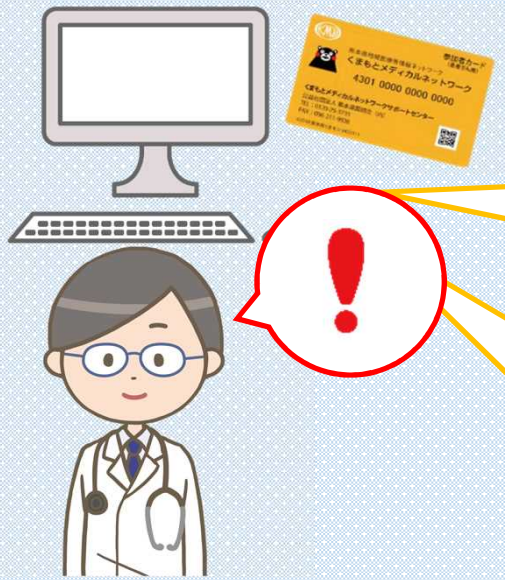

調剤データ

診療データ

熊本県地域医療等情報ネットワーク

くまもとメディカルネットワーク

熊本県地域医療介護総合確保基金事業　熊本県地域医療等情報ネットワーク連絡協議会

参加申込はくまもとメディカルネットワーク受付へ

さらに、災害時でかかりつけ医での診療情報が
見られなくなってしまった場合でも

他の利用施設で患者様の病歴や処方歴がわかるので
安心です。

調剤データ

診療データ

熊本県地域医療等情報ネットワーク

くまもとメディカルネットワーク

熊本県地域医療介護総合確保基金事業　熊本県地域医療等情報ネットワーク連絡協議会

参加申込はくまもとメディカルネットワーク受付へ

どうしたら参加できるの？

熊本県地域医療等情報ネットワーク

くまもとメディカルネットワーク

熊本県地域医療介護総合確保基金事業　熊本県地域医療等情報ネットワーク連絡協議会

参加申込はくまもとメディカルネットワーク受付へ

くまもとメディカルネットワーク受付窓口にて
「参加したい」とお伝えください。

「くまもとメディカルネットワーク参加同意書」に
必要事項をご記入頂き、

参加手続きをおこないます。

参加申込はくまもとメディカルネットワーク受付へ

費用はかかりますか？

熊本県地域医療等情報ネットワーク

くまもとメディカルネットワーク

熊本県地域医療介護総合確保基金事業　熊本県地域医療等情報ネットワーク連絡協議会

参加申込はくまもとメディカルネットワーク受付へ

患者様（参加者）は、無料でご参加頂けます。

※診療費、調剤費、介護費等の自己負担分は
通常と変わりません。

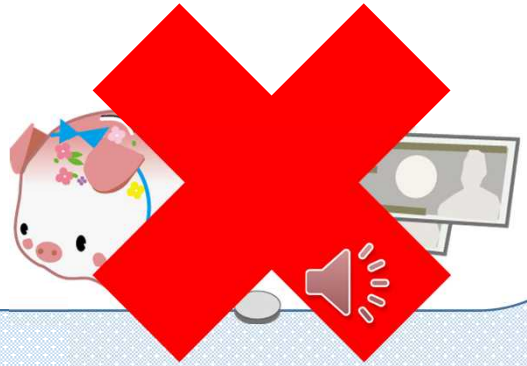

熊本県地域医療等情報ネットワーク

くまもとメディカルネットワーク

熊本県地域医療介護総合確保基金事業　熊本県地域医療等情報ネットワーク連絡協議会

参加申込はくまもとメディカルネットワーク受付へ

すべての利用施設で情報が
共有されてしまうのですか？

熊本県地域医療等情報ネットワーク

くまもとメディカルネットワーク

熊本県地域医療介護総合確保基金事業　熊本県地域医療等情報ネットワーク連絡協議会

参加申込はくまもとメディカルネットワーク受付へ

同意書で自分の情報をみせてもよいと思う
施設を指定することができます。

そのため、同意していない施設では
情報をみることができませんので
ご安心ください。

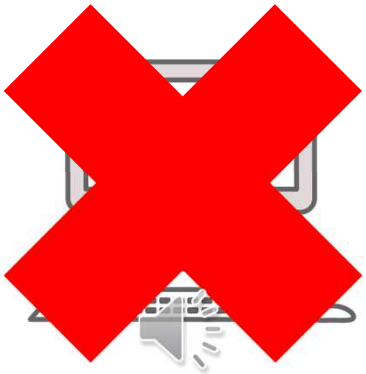

熊本県地域医療等情報ネットワーク

くまもとメディカルネットワーク

熊本県地域医療介護総合確保基金事業　熊本県地域医療等情報ネットワーク連絡協議会

参加申込はくまもとメディカルネットワーク受付へ

利用できる施設はどこですか？

熊本県地域医療等情報ネットワーク

くまもとメディカルネットワーク

熊本県地域医療介護総合確保基金事業　熊本県地域医療等情報ネットワーク連絡協議会

参加申込はくまもとメディカルネットワーク受付へ

利用施設は、
本ネットワークのホームページや
くまもとメディカルネットワーク受付
窓口で確認することができます。

熊本県地域医療等情報ネットワーク

くまもとメディカルネットワーク

熊本県地域医療介護総合確保基金事業　熊本県地域医療等情報ネットワーク連絡協議会

参加申込はくまもとメディカルネットワーク受付へ

参加をやめたい時は？

熊本県地域医療等情報ネットワーク

くまもとメディカルネットワーク

熊本県地域医療介護総合確保基金事業　熊本県地域医療等情報ネットワーク連絡協議会

参加申込はくまもとメディカルネットワーク受付へ

利用施設に、
追加・変更・撤回届けをご提出頂くと
参加をやめることができますので
ご安心ください。

熊本県地域医療等情報ネットワーク

くまもとメディカルネットワーク

熊本県地域医療介護総合確保基金事業　熊本県地域医療等情報ネットワーク連絡協議会

参加申込はくまもとメディカルネットワーク受付へ

詳しくは

くまもとメディカルネットワーク
ホームページ

くまもとメディカルネットワーク

熊本県地域医療等情報ネットワーク

くまもとメディカルネットワーク

熊本県地域医療介護総合確保基金事業　熊本県地域医療等情報ネットワーク連絡協議会

参加申込はくまもとメディカルネットワーク受付へ

もしくは

くまもとメディカルネットワーク
サポートセンター

お気軽にお問い合わせください

0120−25−3735

(受付)午前9:00～12:00　午後1:00～5:00

(土日、祝日、熊本県医師会の休日を除く)